

Wikiprint Book

Title: UserGuide/BasicConfiguration/EntityAddresData

Subject: eDokumenty - elektroniczny system obiegu dokumentów, workflow i CRM - UserGuide/BasicConfiguration/EntityAddresData

Version: 10

Date: 07/22/24 13:19:01

Table of Contents

Ustawienie, zmiana danych firmowych.

3

Ustawienie, zmiana danych firmowych.

Aby zmodyfikować, wprowadzić nowe dane należy rozwinąć zakładkę *Ustawienia* wybrać *Panel sterowania* > *Dane podmiotu* (Rys.1),(Rys.2)

Uwaga! Operacja może być wykonana tylko przez użytkownika, który posiada odpowiednie uprawnienia w systemie eDokumenty.

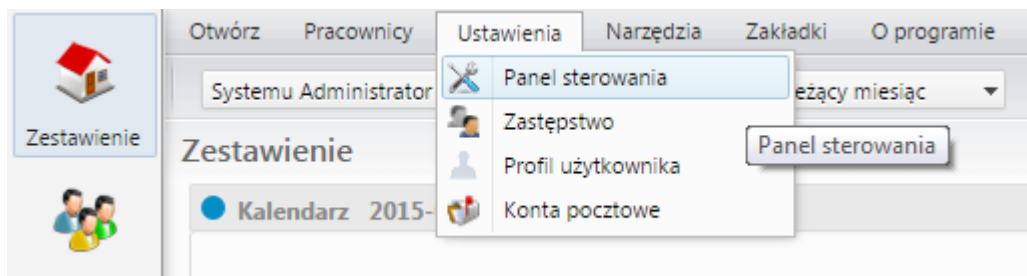

(Rys.1)



(Rys.2)

Klikając w przycisk (i) otworzą nam się dane firmy.

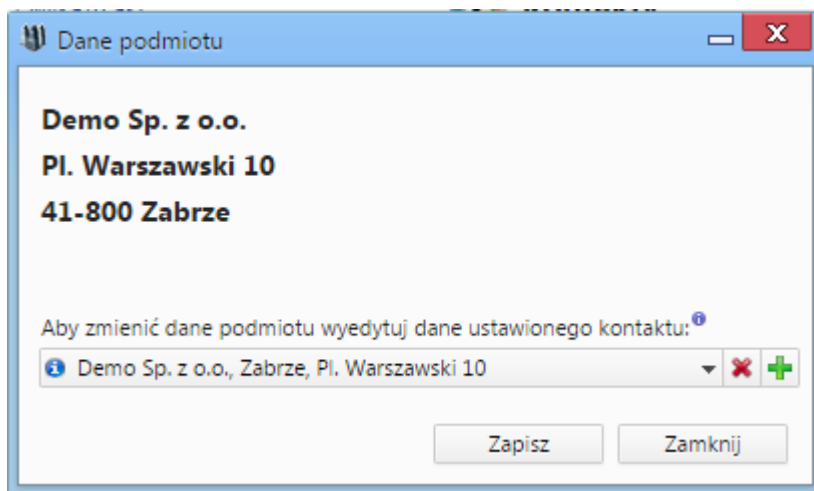

(Rys.3)

Na zakładce adres możemy zmodyfikować wszelkie dane związane z adresem. Po modyfikacji należy nowe dane zapisać przyciskiem (*Zapisz*)

The screenshot displays a web application interface for managing contacts. The main window is titled "Demo Sp. z o.o." and contains a navigation menu with options like "Edytuj", "Usuń", "Połącz", "Raporty", and "Historia". Below the menu, there are tabs for "Podsumowanie", "Terminarz", "Dokumenty", "Sprawy", "Osoby kontaktowe", "Cenniki", and "Uprawnienia".

The contact details for "Demo Sp. z o.o." are shown, including the address: "Pl. Warszawski 10, 41-800 Zabrze, 329876543". A sidebar on the left provides additional information like "Mapa Dojazd" and "Linia czasu".

An inset window shows the "Adresy" (Addresses) tab for the contact. It contains a form with the following fields:

- Ulica: Pl. Warszawski
- Nr domu: 10, Nr lok.: [empty]
- Miasto: Zabrze
- Kod: 41-800, Poczta: [empty]
- Skr. poczt.: [empty]
- Woj.: -- wybierz --
- Powiat: [empty]
- Gmina: [empty]
- Kraj: [empty], Odległ.: [empty]
- Typ: --brak--
- Opis adresu: [empty]

 To the right of the form is a table of addresses with one entry: "Pl. Warszawski 10, 41-800 Zabrze".

Red boxes highlight the "Edycja" button in the top right of the main window, the "Adresy" tab in the inset window, and the "Zapisz" (Save) button in the inset window.

(Rys.4)

Na zakładce kontakt możemy zmodyfikować dane związane z nazwą firmy

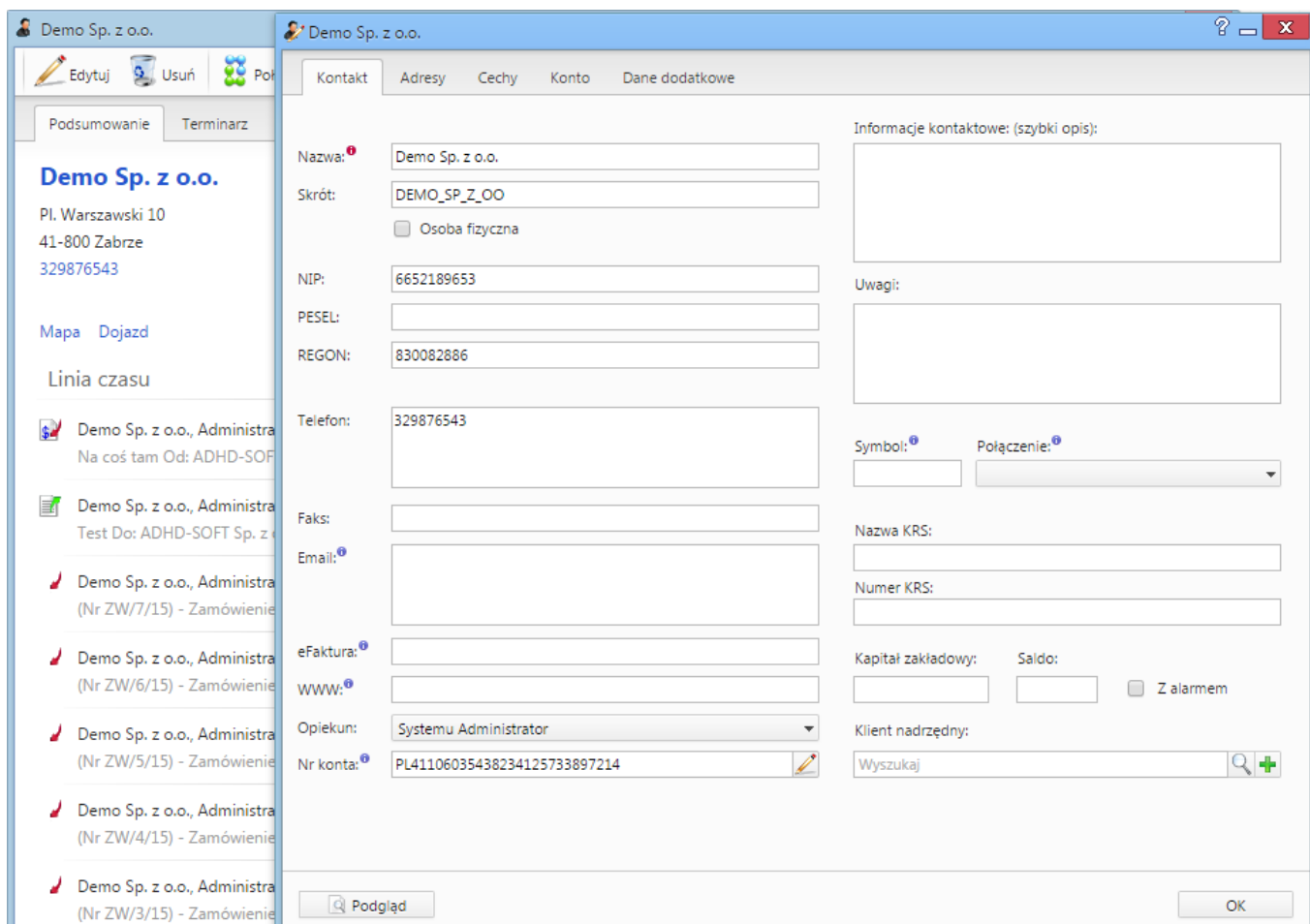

(Rys.5)