

Wikiprint Book

Title: UserGuide/BasicConfiguration/EntityAddresData

Subject: eDokumenty - elektroniczny system obiegu dokumentów, workflow i CRM - UserGuide/BasicConfiguration/EntityAddresData

Version: 10

Date: 04/21/26 18:55:35

Table of Contents

Ustawienie, zmiana danych firmowych.

3

Ustawienie, zmiana danych firmowych.

Aby zmodyfikować, wprowadzić nowe dane należy rozwinąć zakładkę *Ustawienia* wybrać *Panel sterowania* > *Dane podmiotu* (Rys.1),(Rys.2)

Uwaga! Operacja może być wykonana tylko przez użytkownika, który posiada odpowiednie uprawnienia w systemie eDokumenty.

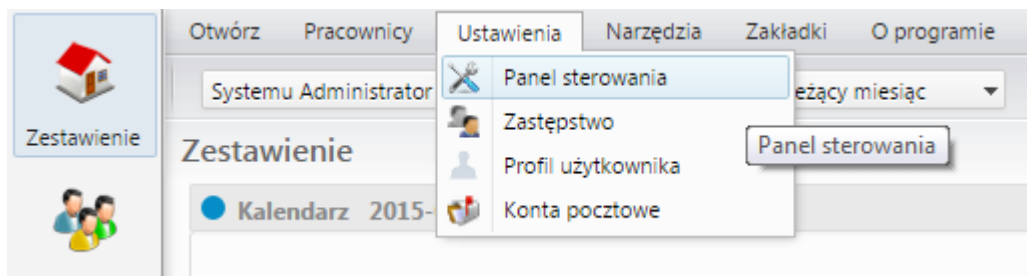

(Rys.1)



(Rys.2)

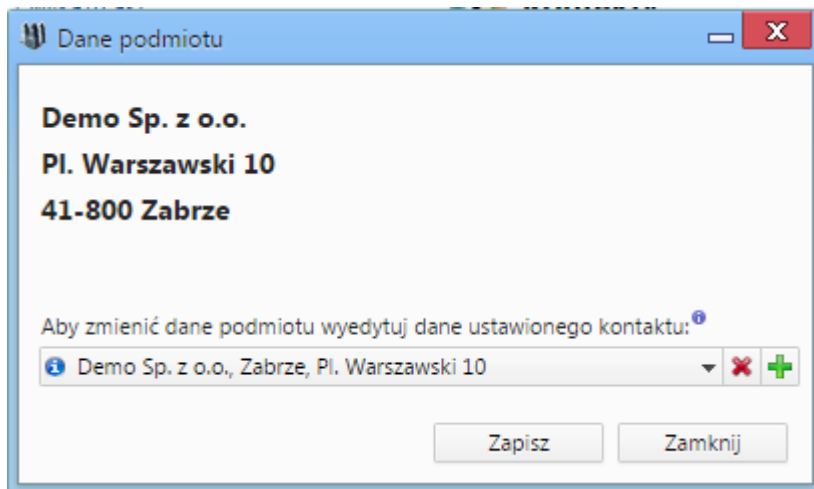

(Rys.3)

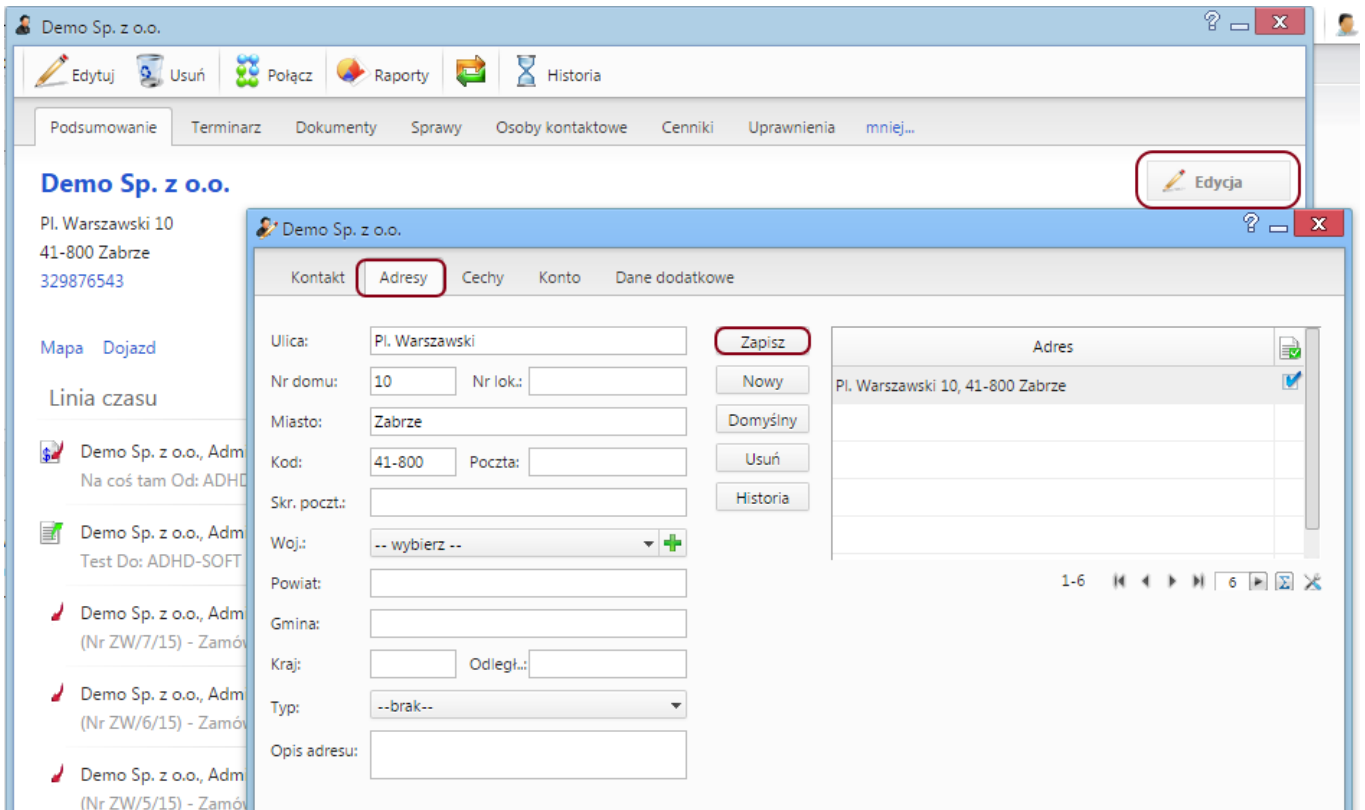

(Rys.4)

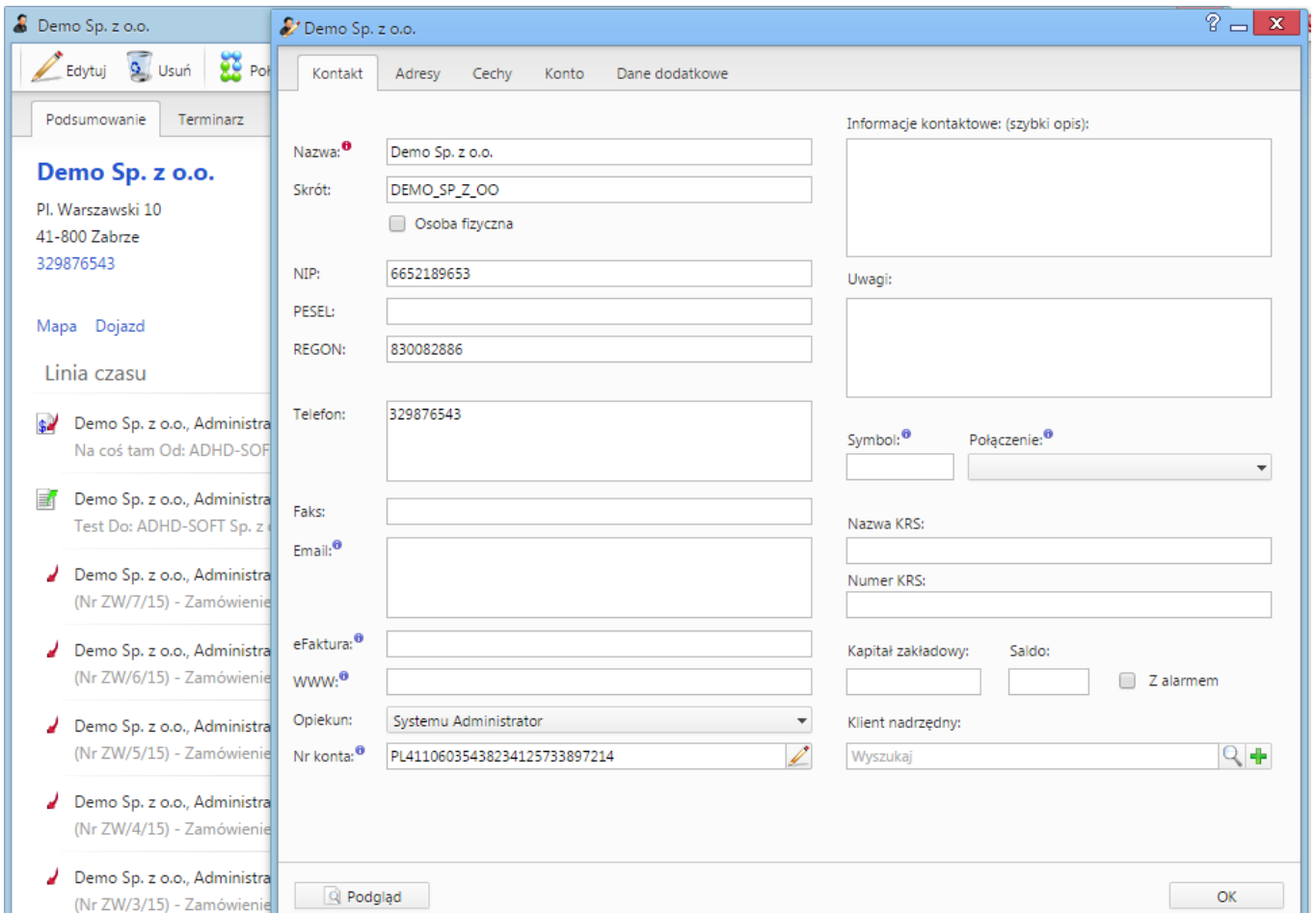

(Rys.5)