

[Podręcznik użytkownika](#) > [Baza kontrahentów](#) > Kartoteka klienta

Kartoteka klienta

Kartoteka klienta ma postać okna z zakładkami i wyświetlana jest po dwukrotnym kliknięciu lewym przyciskiem myszy rekordu z danymi klienta na liście.

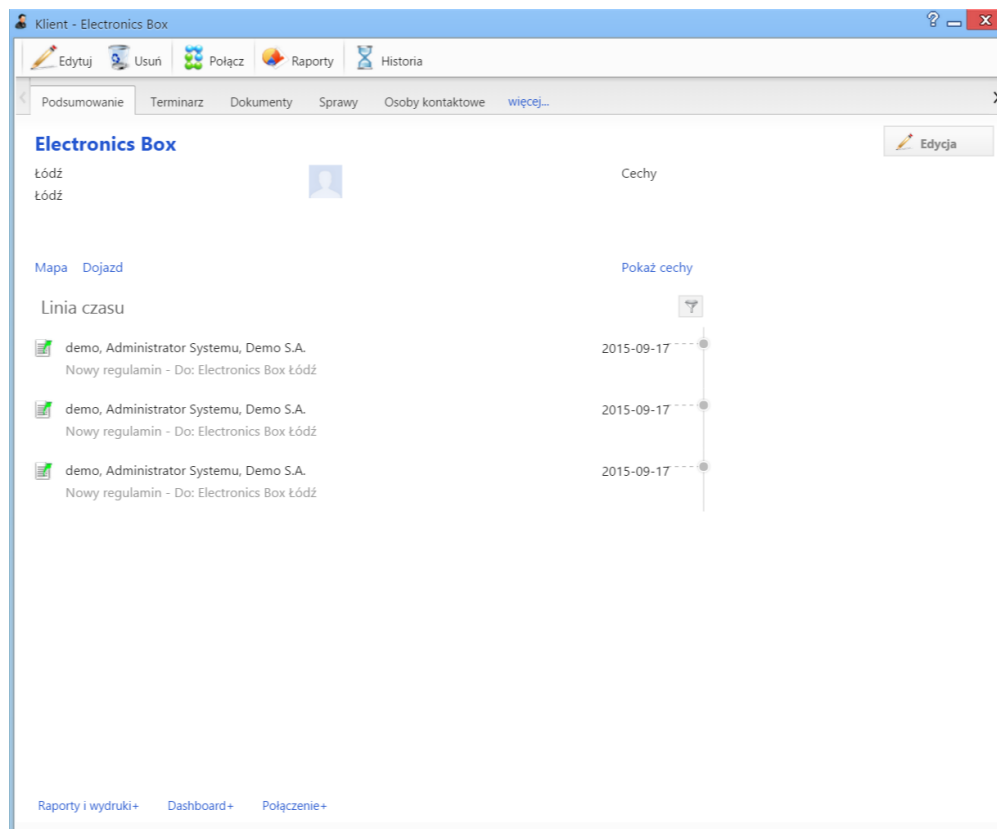

Kartoteka klienta

Kartoteka kontrahenta składa się z zakładek:

- [Podsumowanie](#)
- [Terminarz](#)
- [Dokumenty](#)
- [Sprawy](#)
- [Osoby kontaktowe](#)
- [Cenniki](#)
- [Uprawnienia](#)

Dodatkowo - z poziomu tego widoku - możemy: przejść do [edycji](#), [usunąć kartotekę](#), utworzyć połączenie z kartoteką innego klienta, wygenerować raport oraz zapoznać się z historią modyfikacji kartoteki.

Podsumowanie i mapy

Zawartość zakładki **Podsumowanie** dzieli się na kilka sekcji. Pierwsza to podstawowe informacje teleadresowe. Poniżej wyświetlone są - otwierane w nowej zakładce przeglądarki - odnośniki do map, na których zaznaczono adres domyślny kontrahenta oraz trasę dojazdu do siedziby kontrahenta z punktu będącego adresem naszej firmy.

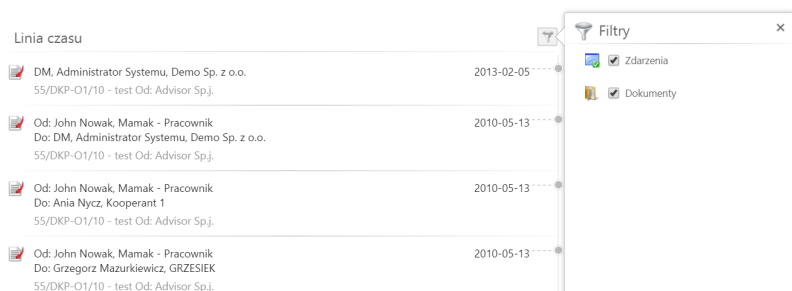

Kartoteka klienta - linia czasu

Znajdująca się pod spodem **Linia czasu** to lista zdarzeń i dokumentów powiązanych z kontrahentem wraz z informacjami, kiedy i przez kogo były modyfikowane. Dwukrotne kliknięcie lewym przyciskiem myszy elementu na liście spowoduje wyświetlenie okna edycji zdarzenia lub dokumentu. Listę tę możemy filtrować tak, aby pokazane były tylko zdarzenia lub tylko dokumenty.

Terminarz

W zakładce **Terminarz** możemy zarządzać zdarzeniami powiązаныmi z danym klientem, np. planować spotkania. Typy tych zdarzeń pokrywają się z tymi, które widoczne są w module [Zadania](#). Zdarzenia dodawane w tej karcie powiązane są domyślnie z klientem, którego kartoteka jest wyświetlana. Zdarzenia mogą być prezentowane w formie [listy](#) lub chronologicznie.

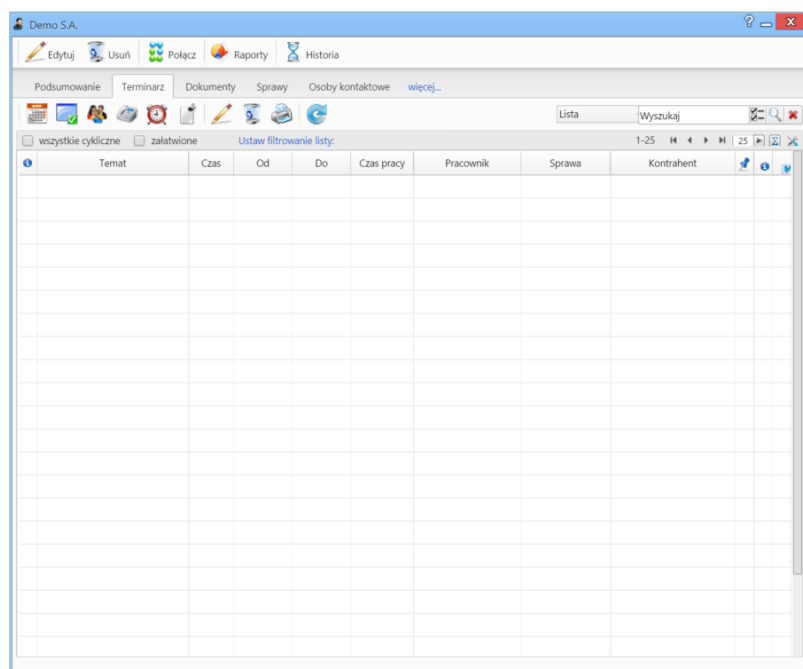

Kartoteka klienta - zakładka Terminarz

W zakładce **Terminarz** wyświetlane są zdarzenia dodane np. w kalendarzu i powiązane z danym kontrahentem.

Dokumenty powiązane z klientem

W zakładce **Dokumenty** możemy zarządzać dokumentami powiązаныmi z danym klientem. Czynności takie, jak: dodawanie, edycja, przekazywanie dokumentów itd. wykonujemy tak samo, jak w module [Dokumenty](#). Elementy dodawane w tej karcie powiązane są domyślnie z klientem, którego kartoteka jest wyświetlana.

Opis	Data	Otrzymane od	Przekazane do
-	2015-08-02	demo, Administrator Sys demo, Administrator Sys	
- Demo S.A.	2015-07-21	demo, Administrator Sys demo, Administrator Sys	
(Nr: ZW/1/15) - Zamówienie	2015-07-21	demo, Administrator Sys demo, Administrator Sys	
(Nr: PLN)	2015-07-21	demo, Administrator Sys demo, Administrator Sys	
(Nr: PLN)	2015-07-21	demo, Administrator Sys demo, Administrator Sys	
Pismo pismo Do: Demo S.A.	2015-07-14	demo, Administrator Sys demo, Administrator Sys	
-	2015-07-14	demo, Administrator Sys demo, Administrator Sys	
-	2015-07-14	demo, Administrator Sys demo, Administrator Sys	

Kartoteka klienta - zakładka Dokumenty

Dokumenty dodane w innym miejscu w systemie, np. w sprawie, i powiązane z danym kontrahentem, będą również wyświetlane w zakładce **Dokumenty**.

[Jakie dokumenty widzę](#)

Sprawy powiązane z klientem

W zakładce **Sprawy** wyświetlane są wszystkie sprawy powiązane z danym kontrahentem, niezależnie od miejsca ich utworzenia. Z poziomu tej karty możemy zarządzać tymi sprawami w zakresie podstawowym. Czynności takie, jak edycja, wykonujemy analogicznie jak w module [Sprawy](#). Sprawy dodawane z tego poziomu powiązane są domyślnie z klientem, którego kartoteka jest wyświetlana.

Kartoteka klienta - zakładka Sprawy z otwartym panelem filtrów

[Jakie sprawy widzę](#)

Osoby kontaktowe

Zakładkę **Osoby kontaktowe** możemy utożsamiać z mini książką adresową ograniczoną do danych pracowników reprezentujących naszego klienta.

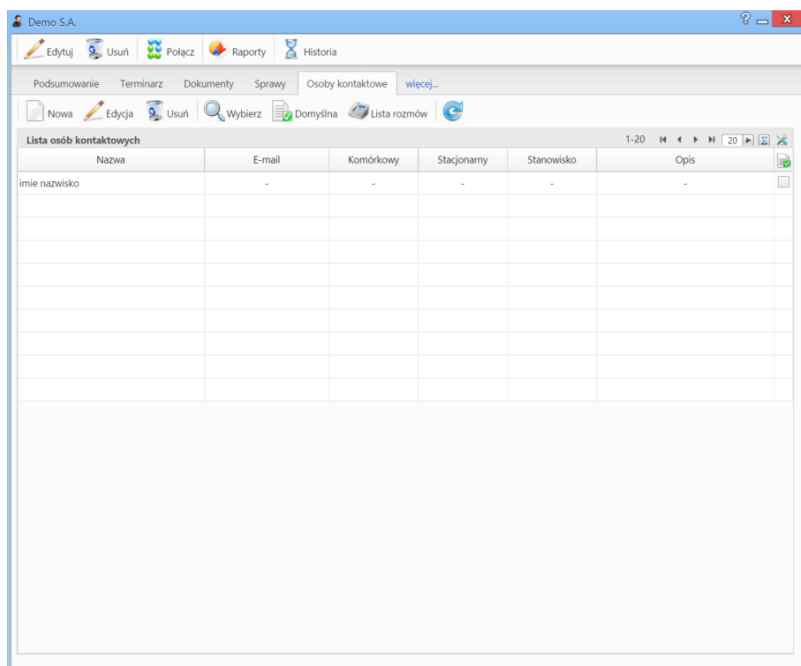

Kartoteka klienta - zakładka Osoby kontaktowe

Zarządzanie odbywa się przy użyciu **Paska narzędzi** umieszczonego nad listą kontaktów. Formularze dodawania i edycji są analogiczne do tych opisanych w [Bazie kontaktów](#). Polecenie **Usuń** oznacza usunięcie kontaktu z listy osób kontaktowych i nie jest równoważne z usunięciem kontaktu z systemu!

Pozostałe akcje

Aby **dodać do listy kontaktów osoby z głównej bazy [Moje kontakty](#)**, klikamy ikonę **Wybierz** w **Pasku narzędzi**, po czym wypełniamy formularz w oknie **Wybierz osoby kontaktowe** i klikamy **OK**.

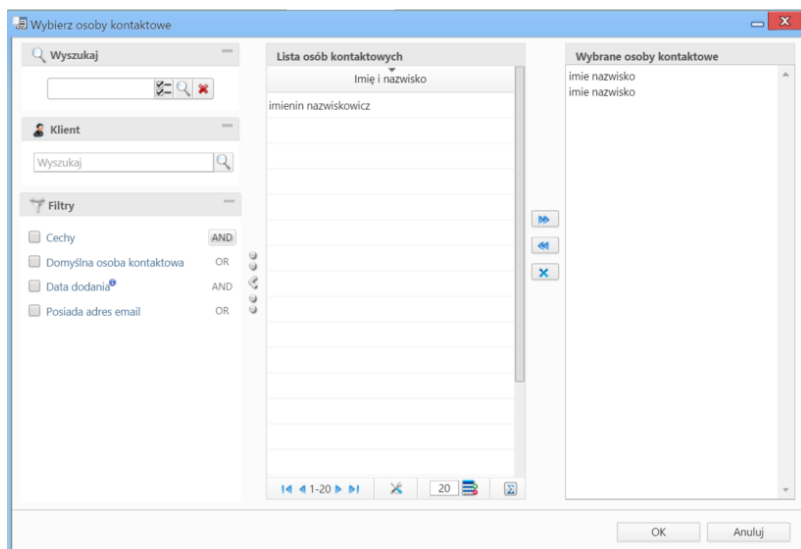

Kartoteka klienta - Okno dodawania danych kontaktowych z bazy [Moje kontakty](#)

Okno składa się z czterech kolumn:

- [wyszukiwania](#)
- listy osób kontaktowych - zmieniającej się w zależności od kryteriów wyszukiwania po lewej stronie
- przycisków przenoszenia elementów pomiędzy oknami: listy osób kontaktowych i wybranych osób kontaktowych
- okna wybranych osób kontaktowych.

Wybraną osobę kontaktową możemy ustawić jako **domyślną dla kontrahenta**. W tym celu zaznaczamy kontakt na liście i klikamy ikonę **Domyślna** w **Pasku narzędzi** wewnątrz zakładki.

Jeśli dany użytkownik przeprowadził rozmowy telefoniczne z wybraną osobą kontaktową, ich listę możemy wyświetlić zaznaczając kontakt na liście i klikając ikonę **Lista rozmów** w **Pasku narzędzi**.

Temat	Czas	Od	Pracownik
Rozmowa telefoniczna	2h23m	2015-08-03	Administrator Systemu
Rozmowa telefoniczna	3h58m	2015-08-03	Administrator Systemu
Rozmowa telefoniczna	30m	2015-08-01	Administrator Systemu

Kartoteka klienta - Lista rozmów wybranej osoby kontaktowej

Cenniki powiązane z klientem

Zakładka **Cenniki** wyświetlana jest po kliknięciu odnośnika **więcej...** w pasku zakładek. [Zarządzanie cennikami](#) odbywa się na takiej samej zasadzie, jak globalnie. Istnieje także możliwość powiązania klienta z cennikiem, który już został zdefiniowany w innym miejscu w systemie. Aby tego dokonać, klikamy przycisk **Wybierz** w **Pasku narzędzi**, po czym zaznaczamy pozycję na liście cenników i klikamy przycisk **Dodaj wybrany**.

ID	Nazwa	Data od	Data do	Typ wyjątku	Wyjątek
4	cennik			stała cena	stała cena 522.00
2	Cennik 2			indywidualny (dziedzicz)	indywidualny (dziedzicz)
3	Nowy cennik			stała cena	stała cena 20.00
1	Produkt 1	2015-07-01	2016-06-30	stała cena	stała cena 500.00

Kartoteka klienta - Lista cenników

Uprawnienia do zarządzania kartoteką klienta i dostępu do danych

Istnieje możliwość ograniczenia dostępu do danych kontrahenta i powiązanych z nim elementów, np. dokumentów. Służy do tego funkcja przypisywania **uprawnień**.

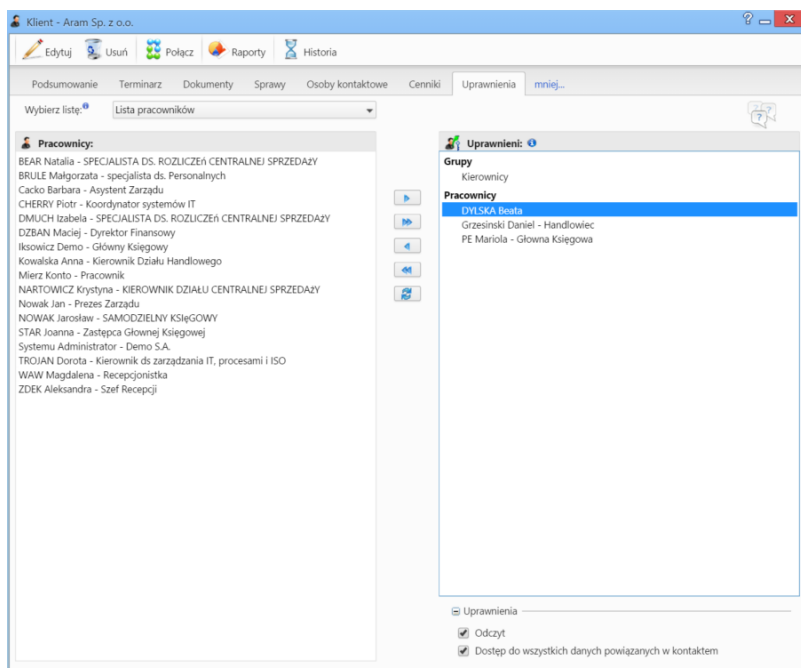

Kartoteka klienta - zakładka Uprawnienia

Uprawnienia mogą być przyznawane pojedynczym osobom, grupom użytkowników lub na podstawie struktury organizacyjnej przedsiębiorstwa - działom (jeśli posiadamy do nich uprawnienia). Zakres wybieramy z listy zasobów, a następnie zaznaczamy element w oknie po lewej stronie i za pomocą pojedynczej strzałki strzałki w prawo przenosimy do okna uprawnionych po prawej stronie. Klikając podwójną strzałkę w prawo, przenosimy wszystkich użytkowników z okna po lewej do okna po prawej stronie. Podczas przenoszenia wyświetlane jest okno uprawnień, w którym zaznaczamy, czy dana osoba lub grupa użytkowników ma prawo do odczytu i/lub dostępu do wszystkich danych powiązanych z kontaktem.

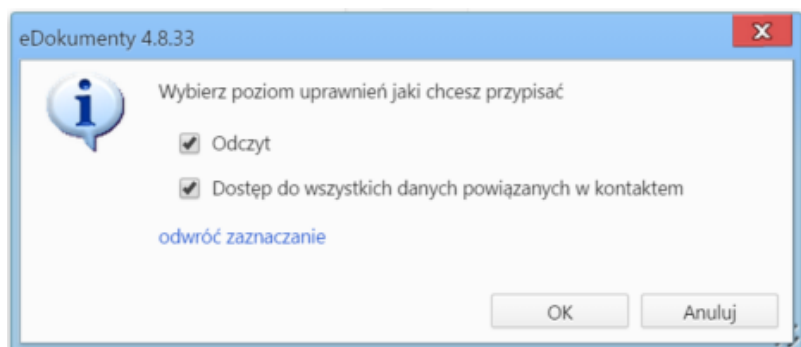

Kartoteka klienta - zakładka Uprawnienia, nadawanie uprawnień

Uprawnienia dla każdego pracownika możemy zmienić zaznaczając go na liście **Uprawnieni** i zaznaczając/odznaczając odpowiedni checkbox w sekcji **Uprawnienia** umieszczonej poniżej.

Aby odebrać uprawnienia wybranym lub wszystkim pracownikom, klikamy pojedynczą strzałkę w lewo lub podwójną strzałkę w lewo odpowiednio. W pierwszym przypadku pracownicy muszą być zaznaczeni na liście (lewym przyciskiem myszy przytrzymując klawisz **Ctrl**). Przycisk pod strzałkami służy do odświeżania zawartości obu okien (funkcja przydaje się np. w sytuacji, kiedy dwie osoby w tym samym czasie dokonują zmian w kartotece tego samego klienta).

Jakie dokumenty widzę

- dokumenty ze spraw, do których mam dostęp ([więcej na temat uprawnień do dokumentów w sprawach](#))
- dokumenty utworzone przez jednostki, do których mam prawo
- wszystkie dokumenty powiązane z klientem, jeśli mam uprawnienia **Dostęp do wszystkich danych powiązanych z klientem** w kartotece klienta lub **dostęp do danych wszystkich klientów** (uprawnienie systemowe)
- dokumenty dodane przeze mnie
- dokumenty, do których mam uprawnienia (zaawansowane uprawnienia w formularzu dokumentu). Jeśli istnieją dokumenty, do których nie mamy uprawnień zaawansowanych, w dolnej części karty wyświetlony zostanie komunikat o braku dostępu do wszystkich dokumentów.

Przykład

Prezes firmy podpisał w kartotece klienta umowę z nim zawartą. Nie chce jednak, aby ktokolwiek poza wiceprezesem mógł zapoznać się z dokumentem. W tym celu nadaje w zakładce **Uprawnienia** w kartotece klienta prawo do **dostępu do danych powiązanych z klientem** jedynie wiceprezesowi. Pozostali pracownicy nie będą mieli dostępu do tej umowy, o ile nie zostały im przypisane uprawnienia do tego dokumentu oraz nie posiadają systemowego uprawnienia **Dostęp do wszystkich danych powiązanych z klientem**".

Jakie sprawy widzę

- sprawy utworzone w teczkach działów (jednostek), do których mam uprawnienia
- sprawy utworzone przeze mnie
- sprawy, do których mam uprawnienia przyznane w kartotece sprawy