

## [Podręcznik użytkownika](#) > [Baza kontrahentów](#) > Przekazywanie wizytówki i inne akcje

Poza funkcjami związanymi z zakładaniem i modyfikacją kartoteki kontrahenta, w systemie eDokumenty istnieje możliwość wykonywania dodatkowych operacji na danych klientów. Zaliczamy do nich:

- [Przesyłanie wizytówki](#)
- [Generowanie raportów](#)
- [Łączenie klientów](#)
- [Zbiorcze ustawianie cech](#)

### Przesyłanie wizytówki

Po utworzeniu kartoteki klienta, podstawowe informacje o nim mogą być przesyłane drogą elektroniczną w postaci wizytówki. Istnieje możliwość wysyłania jednej lub większej ilości elektronicznych wizytówek. Aby tego dokonać, klikamy prawym przyciskiem myszy rekord z nazwą klienta (w przypadku większej ilości klientów zaznaczamy pozycje na liście przytrzymując klawisz **Ctrl**, po czym klikamy prawym przyciskiem myszy dowolny z zaznaczonych wierszy) i wybieramy z rozwiniętego menu pozycję **Prześlij wizytówkę email** (*Rysunek 1.1*).

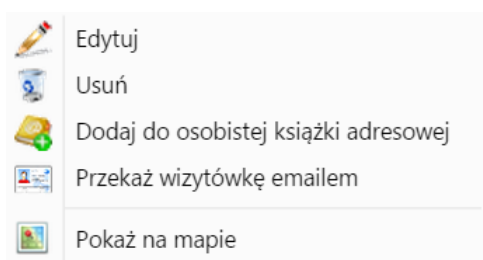

Rysunek 1.1: Menu akcji dla klienta

Wizytówki są przesyłane w formie załączników do wiadomości email w formacie \*.vcf (*Rysunek 1.2*).

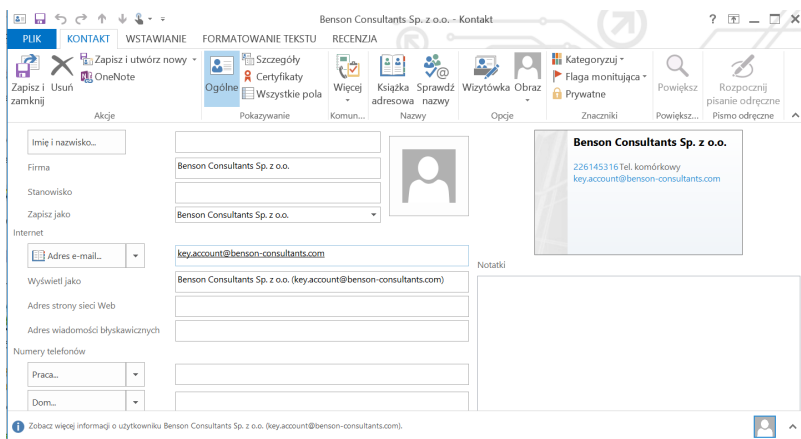

Rysunek 1.2: Przykładowa wizytówka

**Uwaga** Chcąc przekazać wizytówkę email, konieczne jest skonfigurowanie [modułu pocztowego](#).

### Generowanie raportów

Aby utworzyć raport związany z kontrahentami, klikamy w pasku narzędzi (*Rysunek 1*) ikonę **Raporty**, a następnie z rozwiniętego menu wybieramy odpowiednią pozycję. Domyślnie w module **Klienci** dostępne są raporty:

- Lista niezapłaconych faktur zakupu
- Kontrola wykonania dyspozycji dokumentów
- Notatka służbowa

Szczegóły funkcjonalności **Raportowanie** zostały opisane w osobnym artykule.

## Łączenie klientów

Załóżmy, że nastąpiła fuzja dwóch spółek, lub przez nieostrożność kilka osób dodało do bazy tego samego kontrahenta, podpinając do każdej kartoteki różne dokumenty. Możemy w takich sytuacjach połączyć kilka kartotek w jedną. Rezultatem takiego scalenia będzie kartoteka zawierająca dane teled adresowe **Kontaktu bazowego** i dokumenty, sprawy, terminarz oraz osoby kontaktowe z wszystkich kartotek. Operacji tej dokonujemy na jeden z dwóch sposobów:

- wyświetlając kartotekę klienta klikamy ikonę **Połącz** w górnym pasku narzędzi
- zaznaczając na liście (przytrzymując klawisz **Ctrl**) rekordy klientów, które mają zostać złączone z innym klientem i wybierając z menu górnego pozycję **Akcje >> Łączenie klientów**.

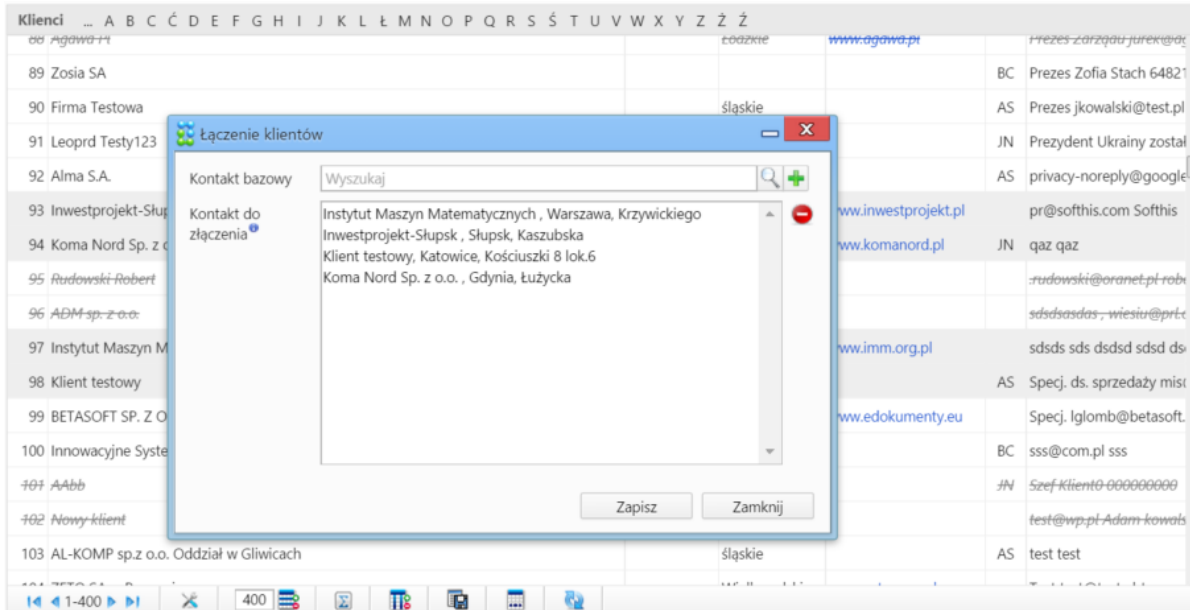

Rysunek 1.3: Okno Łączenie Klientów

Wykonanie którejs z w/w czynności spowoduje wyświetlenie okna **Łączenie klientów** (Rysunek 1.3). Pole **Kontakt do złączenia** będzie automatycznie zasilone danymi w postaci nazwy klienta, którego kartotekę wyświetlamy, lub - w przypadku drugiej opcji - nazwami klientów z zaznaczonych rekordów (gdybyśmy pominęli jakiś kontakt, możemy przeciągnąć go z wyświetlonej w tle listy metodą drag'n'drop). W polu **Kontakt bazowy** wybieramy kontrahenta, z którym mają być złączone kontakty z pola poniżej.

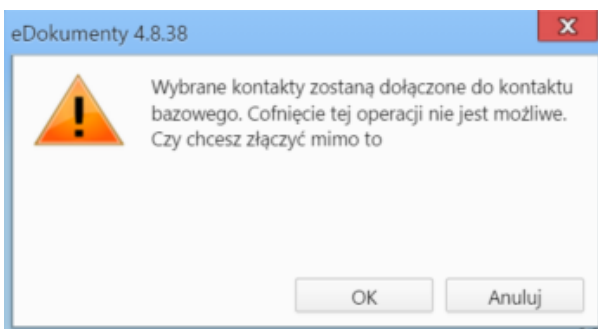

Rysunek 1.4: Okno potwierdzenia chęci połączenia kartotek

Następnie klikamy przycisk **Zapisz** i potwierdzamy chęć wykonania operacji (Rysunek 1.4). Kontakty z pola **Kontakty do złączenia** zmieniają status na **Usunięty**.

## Zbiorcze ustawianie cech